

**Bouwkundig**

	100-180-100/120 gevelsteen met holle kern		centraal ventilatie unit
	100mm steen metaalwiel		mechanische ventilatie unit
	100/120mm kalkzandsteen		vr unit
	20/100mm gevelsteen scheidingwand		radiator
	tegelsek vloer		opdrachthouder en toezichter

**Installaties**

	ruimteverdeling
	ventilatie rooster
	venster
	hottel water afvoer
	water afvoer
	Badkuip

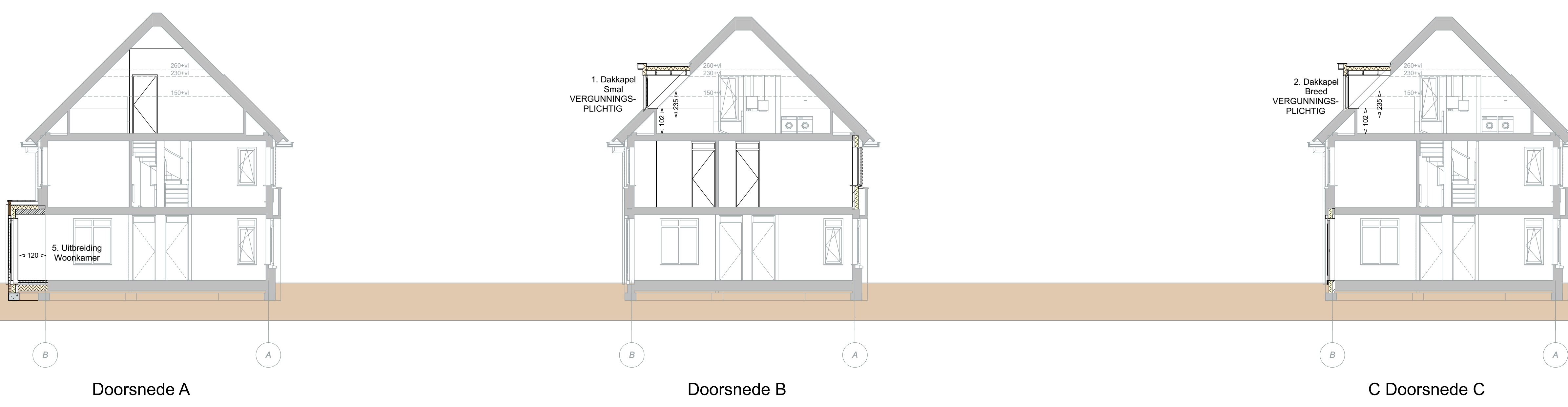

- Standaard optielijst:** Niet alle opties zijn van toepassing op deze tekening
- dakkapel smal
  - dakkapel breed 2.a. dakkapel extra breed
  - ingedeelde 2e verdieping met 1 extra (slaap)kamer
  - ingedeelde 2e verdieping met 1 extra (slaap)kamer + techniek/bergruimte
  - ingedeelde 2e verdieping met 2 extra (slaap)kamers + techniek/bergruimte
  - uitbreiding woonkamer over volle breedte, 120 cm.
  - uitbreiding woonkamer over volle breedte, 240 cm.
  - uitbreiding woonkamer over volle breedte, gelijk met garage
  - uitbreiding woonkamer, achtergevel gelijk over volle breedte
  - bijkeuken, aangebouwd
  - garage opgesplitst naar berging en speelkamer
  - garage opgesplitst naar berging en tuinkamer
  - extra tuinkamer, garage opgesplitst naar berging en bijkeuken
  - garage verlengen met 240 cm.
  - variant 1e verdieping
  - toilet op badkamer
  - bad in plaats van douche
  - wastrogger
  - woonkamer wisselen met keuken.
  - garage deur vervangen door pul met deur
  - schuifpui
  - dubbele openslaande deuren



**VFO**  
VFO Architects | Urban design by  
For architectural design  
Interior | product design  
Urbanism and planning  
Architectural advisory

Werknummer: **2015211.1**  
Project: **Fase II, KVL te Oosterwijk, BPD**

Tekeningnummer: VT0670  
Onderdeel: Kavel 67 & 68 - Optie's  
Fase: Verloop  
Staat: DEFINITIEF  
Schaal: 1:50, 1:100  
Omschrijving: -  
Datum: dinsdag 10 mei 2016